中華民國十九年四月二十六日（星期六）

中華郵政特准掛號認為新聞紙類

她想要怎麼都是為她所有

魯少飛作

上海南京路日新里四八六號中國美術刊行社出版

上海熱河路大新印刷公司代印

居室之美

居室爲生活三大項之一，人無不喜歡整理及佈置其所居，在那裏享受極和平，優美的日子，本報願意搜羅此項照片並簡略介紹，藉提倡美及快慰的思想，這首係上海，南洋及外國住屋之外觀，人工培養起來的樹木花草，可以使房子成爲絕好的花園，讀者若覺得這是值得介紹而且有趣，本報尚有上海各式房子及衖堂等稿，當作一個有系統的描寫，使讀者明瞭這上海都市人們的眞相。

圖二

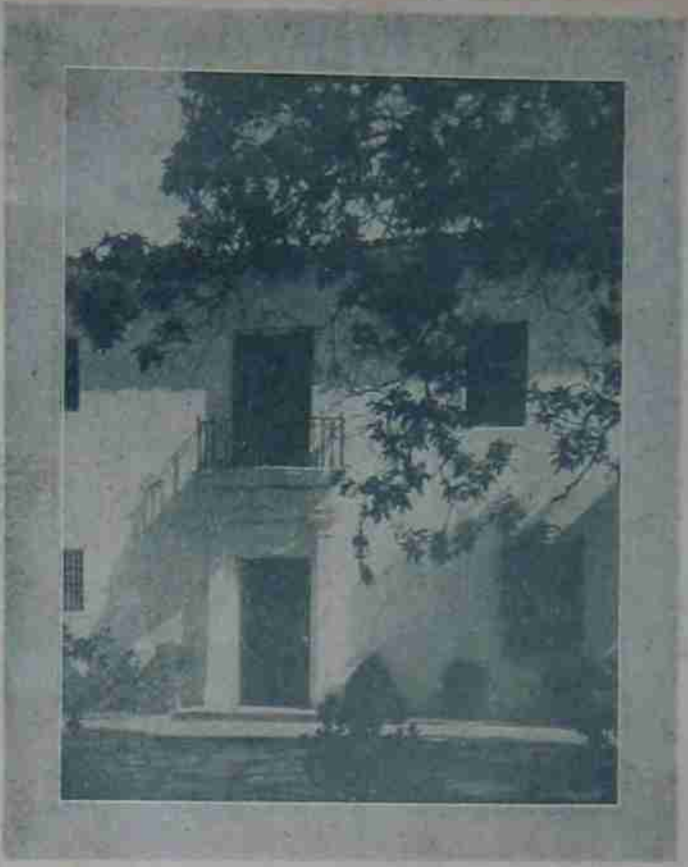

圖一

（圖四）南洋住房的攝影——南洋雖不說是熱帶，比較國內已溫暖得多，所以南洋的房子有牠特別的樣式，大概在露天的涼台是一個很重要的建築（漢）

圖四

Pictures show the balconies of various styles of house in Malaya, Califonia and the new building of Shanghai

（圖一）除了已經造好正確格式外，房子外觀之佈置便是涼台了，這圖是其一例，台上的裝飾須看全屋的本身爲比例，大概以花來裝飾最好Morning glory（喇叭花）是頂美的飾品—（圖六）涼台之又一式（圖三）上海房子之一

圖三

上海最近對於衖堂住屋之建築已比以前進步得多，衖的道也儘量地放廣而且一部份鋪以碼賽克花磚（圖五）爲靜安寺路安樂坊之房子（圖二）爲該坊之鐵門，雖不十分美觀然而已算不感到討厭了—（漢）

圖六

圖五

世聲照相館會客室之佈置（漢）

近代的餐室佈置

Modenu Interior Decoration Stone's Studio and Dining Room

家具近代化

時代之輪前進，生活要有超越的需求；近代藝術的萌芽，隨處可以見到輕快簡捷的趨向！在都市的人們，尤其要多所感受！日常所用的器具與居室，也時時的打量出新的感覺，使適合於生活上的需求，家具近代化！是抽出近代人心理變化的一種徵象。在生活的途徑上，愉快與舒適，也是人類緊緊追逼着的一椿事情。

世聲照相館化裝室之一隅

地氈之圖案與傢具之調和

涼台一式

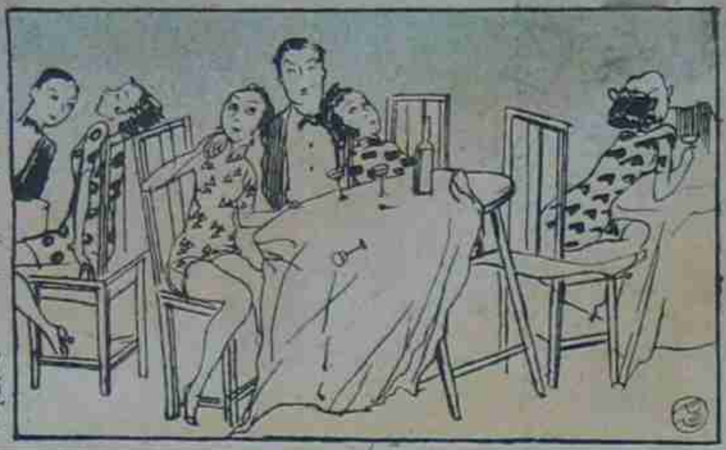

留得春色平齊分 少飛作

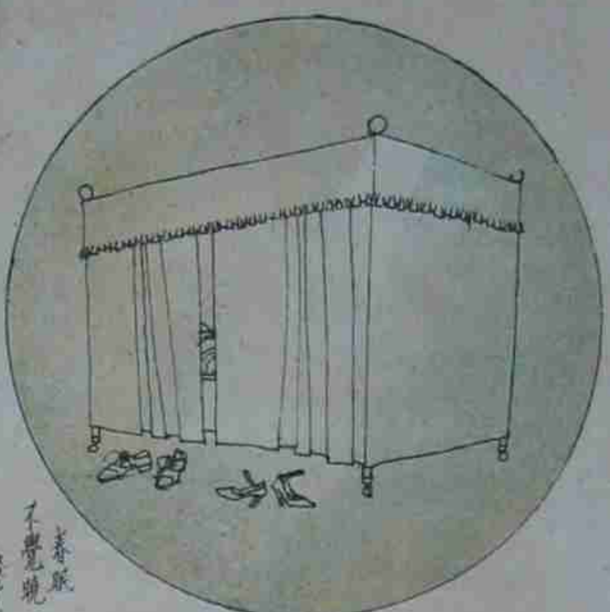

春眠不覺曉 淺予作

愛婦和懦夫 文農作

苦與樂 光宇作

噢 這張支票是要有保人的 那麼我就介紹我的未婚夫給你吧
漢作

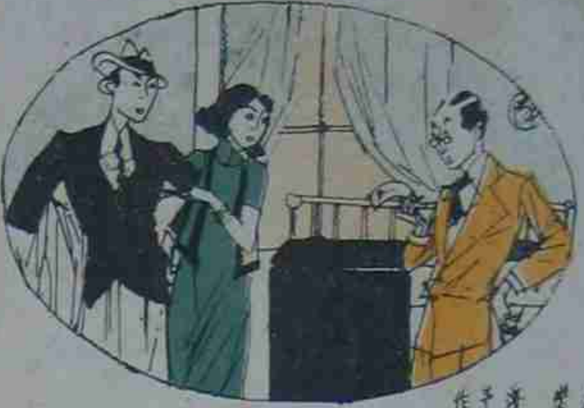

春 葉淺予作

浪漫時代的——各有一得
少飛作

英國明星考爾門 敬宇作

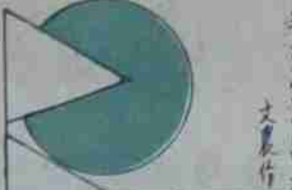

不到天亮不歸去
文農作

她需要的丈夫

女人要說出她理想的丈夫是很難的一件事，這裏介紹出來一位女明星秀伽羅的親筆寫出她所希望的男人，不僅他要在形方面可以代表十足的男性，質方面亦要有相當的特點，那麼魁梧壯偉的體格，倏光而且富有生命的雙眸，心地要坦誠，言動要含有變動的滑稽的意趣，這是要使生活不會單調的，柔的性質一樣要有堅固的決心與態度，這是屬於天性應有的條件，其餘在物質下應有的，一個男性都要有那種能力去供給，當然包含一切。

美國能受高等教育派的電影明星秀伽羅 Sue Carol

秀伽羅的親筆

Tall and handsome, healthy and wise, witty and true and tells no lies. Olive complexion, eyes flashing black; high powered roadster, plenty of jack. Velvety temper but firm in his stand. He's my ideal but where is the man?

Sue Carol

「哥薩克」Cossacks 一劇爲俄國大文豪托爾斯泰氏的原著，今已由吉爾勃及愛都麗合演成影劇，其間表演哥薩克的悍勇，並穿插以變幻莫測的兒女私情，形成綺旎風光哀感頑艷的巨片。

千代洋行

專售照相材料　代客冲晒放大

總行　分行

冠生園飲食部

佈置美化　雅潔絕倫

預約

第十集彙刊

材料豐富　裝訂美觀

定價一元二角預約一元

第一集　第五集　第六集　第七集　第八集　第九集

存書發售

大光明戲院

靜安寺路四十五號　電話三三六三七號

今日　三時　五時半　九時一刻開映

美國派拉蒙公司又一有聲對白巨片

有愛情的表演

有清晰的對白

良侶

善導

有神秘的情節

有超卓的演員

◀預定佳座以免臨時擁擠▶

戀愛在進行時

（續） （飛）

一個男子應該知道他須忠實地戀愛着，事實上他不能自己有所隱蔽。一樁偉大的戀愛事件不是描摹失真的而是一個明亮的鏡子。這是何等美妙的思想，一個人祇有自是而一個人竟沒有崇拜他的人！

（五）

她會使你接續地驚奇，她是懷有不思索的精神和她孩子般的天真。

在別一方面，有時候你會受她光亮的態度騷擾，你會感覺到她是智慧的，無論如何比你有經驗過的高明。像這樣的情形，你的建設方面是她的勇氣所鼓勵出來的。

如果像這種情形經過後，你總得永遠不能忘記！

六

當你責備她因為她對待你的朋友冷淡了，你不能褒獎得你的朋友太足！

七

你不能需要去改正她或者補益她。在另一句話講，就是不要強迫她使她就你範圍。她永遠不會像你，如果你用強力，她的忍耐力當然比這還強，姑且受着壓力緊箍住的她，她總有一日的反抗比任何多深刻。

我們試試去浸入，使得與女性的調和，像我們和大自然結合的結局一樣，但是女性總是善於自衛的。

我們有過和不同種的民族相與調和，但是總不能和女性得到結果。

八

愛人們顯示他們自己的照相的心理，每一個人的自己看來好像在鏡子中間的反射。

九

應該你須使得彼此誠意地瞭解，但你更應該在戀愛之中時有小小的變化，是啊！有相似的和不相似的……呀！有時候這個『不熟』是一個美麗的字眼？

十

我能知道她輕薄的狀態，但是你總得估量自己立於制慾的程度什樣？并且你能夠決定，更大的比較，是否她的可愛完全根據她的德性？

（未完）

姚希琛夫人　世磐照相

吳仲熊夫人　世磐照相

時代畫報

本刊是

生活的營養品！
快樂的消遣品！
進步的出版品！
先進的欣賞品！

每月一冊 大洋三角

定報價目			
國內	半年六冊	二元	
	全年十二冊	三元六角	
國外	半年六冊	二元四角	
	全年十二冊	四元二角	

總發行所 中國美術刊行社　分發行所 南洋上海書局

今春本社

兩大預約！

研究女性人體美之大全集：
強健女性體格之參考品：
明瞭女性智慧愚蠢之根源：

定價一元五角　預約一元

世界日進於大同，故凡為世界之學識，皆所當知，本書之材料，尤為人人當知之學識，善人和之體格，占凡事物之先，此書尤收集世界各國之女性肉體，女性為人類之母，我人欲明瞭雌雄之由來和優美及野蠻之理由，此書已詳告無遺。

全書用精美印刷硬面洋裝一厚冊插圖豐富搜羅廣闊識微舉現闡解新穎意義正明而不厭目力

世界女性人體比較大全集！

王先生

突梯噴飯

笑！笑！笑！

長篇滑稽畫集

王先生　第一冊

家庭之間兄弟姊妹父母伯叔團聚一室如較『王先生』一冊，互相傳觀，必能歡笑一堂。書室之內，開卷讀書，至精神疲乏之時，閱『王先生一冊』必能引君大笑！精神一振。朋友相聚，以『王先生』一冊各為話柄。必能聯絡感情！增高友誼。兒女成羣，閱『王先生』，胸意爾明，可培植天倫樂趣！

全書五十四幅精美銅版裝訂富麗
（定價八角）
（外埠另加郵費一角）
中國美術刊行社
上海南京路香粉弄日新里四八六號

來書預約展期至五月十日！

至六月十日出版取書！

95

王先生

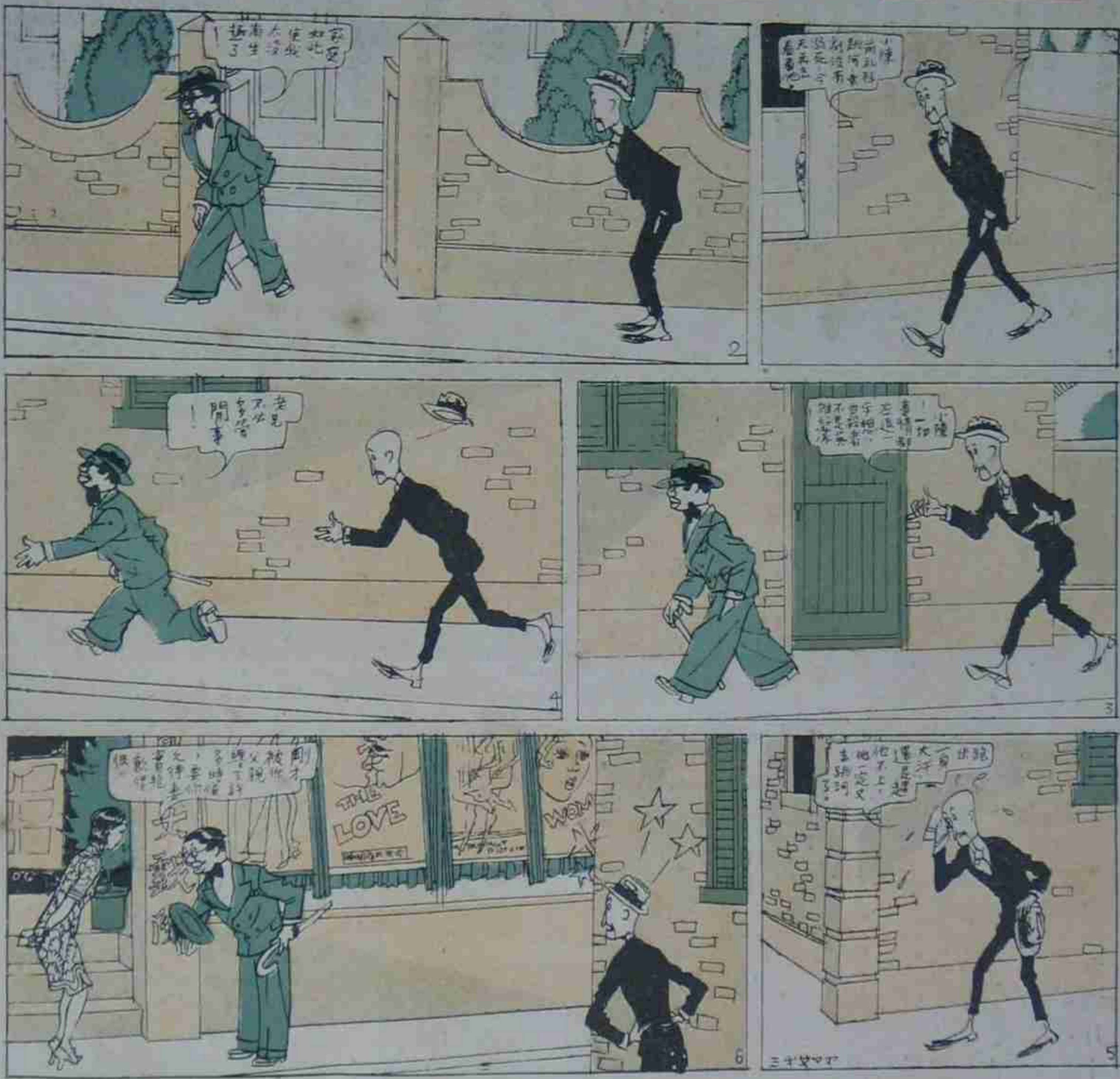
老兄不必多管閒事！

專辦男女西服 服飾用品 四季衣料
大減價

中國美術刊行社
諷刺畫
滑稽畫
函授部
常年招生
函索詳章 附郵五分
不論職業
不限男女
皆可學習
使你身心愉快
使你家庭美滿
使你利用時間
使你增加進益

鍾靈印字機
印刷簡易
字畫均宜